BCG
BAMBOO CAPITAL

BẢN TIN NỘI BỘ

THÁNG 12 - 2020

THÔNG ĐIỆP CỦA ÔNG NGUYỄN HỒ NAM - CHỦ TỊCH HĐQT TẬP ĐOÀN BAMBOO CAPITAL

Năm 2020 đã khép lại, một năm đầy biến động tiêu cực đến toàn bộ nền kinh tế, chính trị, đời sống, văn hóa, xã hội trong nước và toàn cầu bởi đại dịch Covid-19. Hầu hết các doanh nghiệp đứng trước bao khó khăn thử thách, đình trệ sản xuất kinh doanh, cắt giảm nhân sự và tiết kiệm chi phí.

Ông Nguyễn Hồ Nam - Chủ tịch HĐQT Tập đoàn BCG

Bên cạnh một số doanh nghiệp buộc phải chọn giải pháp hoạt động cầm chừng hoặc dừng lại, chờ đợi qua cơn bão dữ, vẫn có nhiều doanh nghiệp đã dũng cảm đương đầu với thách thức, biến thử thách mới trở thành cơ hội để "sát hạch" lại chính năng lực thích nghi với khủng hoảng thị trường của mình, vẫn cho guồng máy hoạt động sản xuất kinh doanh quay đi đều đặn theo một cách riêng.

Trong những doanh nghiệp đó, chúng tôi – Tập đoàn đa ngành Bamboo Capital minh chứng cho bước đi đúng đắn khi cuối tháng 5/2020 khởi công dự án năng lượng mặt trời Phù Mỹ tại Bình Định với quy mô công suất thiết kế 330 MW triển khai trên khu đất 380 ha với tổng vốn đầu tư 6.200 tỷ đồng. Nhà máy điện mặt trời Phù Mỹ đã xuất sắc hoàn thành giai đoạn 1 với công suất 216 MW và phát điện vào ngày 31/12/2020. Dự kiến, 114 MW còn lại của dự án sẽ hoàn thành trước ngày 28/02/2021.

Toàn cảnh Nhà máy năng lượng mặt trời VNECO Vĩnh Long

Nhà máy năng lượng mặt trời VNECO Vĩnh Long 49.3 MW khởi công ngày 6/11/2020 cũng đã hoàn thiện và khánh thành vào ngày 30/12/2020. Đây là dự án điện mặt trời dưới 50 MW có thời gian thi công nhanh nhất Việt Nam tính đến hiện tại, là minh chứng cho năng lực triển khai dự án của BCG Energy.

Dự án Malibu Hội An chuẩn quốc tế 5 sao với quy mô 96 villa và 675 biệt thự nghỉ dưỡng đang được triển khai nhanh chóng, dự kiến bàn giao và đưa vào vận hành vào cuối năm 2021

Tại Bình Định, dự án Casa Marina Premium cũng vừa động thổ ngày 20/10/2020. Casa Marina Premium có tổng diện tích khoảng 12 ha là quần thể villa nghỉ dưỡng cao cấp biệt lập 5 sao, bao gồm 160 căn villa nằm trên triền đồi hướng thẳng ra vịnh Quy Nhơn, sẽ kết nối với khu nghỉ dưỡng Casa Marina Resort bằng một cây cầu cảnh quan, có thể nói sẽ là biểu tượng của thành phố Quy Nhơn mà du khách không thể bỏ qua.

Phối cảnh dự án Casa Marina Premium Quy Nhơn

Và mới đây, ngày 21/11/2020 là lễ động thổ dự án khu phức hợp căn hộ và thương mại cao cấp King Crown Infinity - tâm điểm của Thành phố mới Thủ Đức với nhiều tiện nghi nổi bật.

Trước bối cảnh đại dịch hoành hành, thay vì luôn mang cảm giác lo âu, co người thủ thế, trên thương trường vẫn còn có rất nhiều doanh nghiệp ứng phó với đại dịch bằng những hành động cụ thể sẻ chia với cộng đồng, để tình yêu thương đồng bào lan tỏa đến khắp nơi nơi. Những dự tính vừa phát triển kinh doanh bền vững xen lẫn với những giá trị nhân văn cốt lõi trong tính cách văn hóa của dân tộc Việt Nam.

Chúng tôi đặt mục tiêu phát triển kinh doanh phải luôn gắn liền với mục tiêu phát triển xã hội bằng những hành động thiết thực đóng góp nhất định cho cộng đồng, tạo ra những giá trị ảnh hưởng tích cực, đặc biệt là ở những địa phương nơi triển khai các dự án.

BCG tài trợ xây cầu

Phối hợp với Chương trình Cầu nông thôn do Tạp chí Nông thôn Việt tổ chức và vận động, chúng tôi đã tài trợ kinh phí để xây dựng 16 cây cầu tại huyện Tri Tôn tỉnh An Giang, 2 cây cầu dân sinh tại huyện Phù Cát tỉnh Bình Định và 5 cây cầu khác tại huyện Mộc Hóa tỉnh Long An, góp phần cải thiện đời sống dân sinh, giúp các địa phương này phát triển kinh tế, văn hóa và xã hội.

BCG chia sẻ khó khăn Covid-19, trao quà cho các hộ dân nghèo

Cũng như các doanh nghiệp khác, chúng tôi phát động chuỗi hoạt động "BCG chia sẻ khó khăn Covid-19" trao tận tay những phần quà có ý nghĩa cho các hộ dân nghèo trên địa bàn TP. HCM, Tp. Tây Ninh, tỉnh Long An, tỉnh Quảng Nam, tỉnh Vĩnh Long, tỉnh An Giang.

Thông qua các chương trình xã hội, BCG mong muốn phần nào chia sẻ bớt gánh nặng với bà con, giảm đi khó khăn mùa dịch, thể hiện tinh thần tương thân tương ái, quan tâm và chăm lo đến người dân, phát huy định hướng phát triển kinh doanh song song với phát triển cộng đồng.

Không phải chỉ riêng chúng tôi, nhiều doanh nghiệp như thế coi đó cũng là những thành quả đạt được trong năm 2020 bên cạnh những kết quả sản xuất kinh doanh nhất định. Đó là cả một quá trình phấn đấu không ngừng, đoàn kết một lòng của cả một đội ngũ cán bộ nhân viên đầy tâm huyết, sẵn sàng chung vai sát cánh vượt qua bao thời khắc khó khăn cùng ban lãnh đạo đầy trí tuệ, nhiều kinh nghiệm, bản lĩnh "dám nghĩ, dám nói, dám làm, dám ước mơ".

Có đôi lúc chúng tôi cũng thoáng chút chạnh lòng khi những gì chúng tôi đã đạt được chưa thật sự tương xứng với kỳ vọng của chính mình đặt ra do tình hình xã hội chung của cả nước. Nhưng năm 2020 chắc chắn sẽ là một năm bản lề để BCG bước vào một chu kỳ tăng trưởng mới bền vững hơn, tăng trưởng cao hơn bắt đầu từ những ngày đầu tiên của năm 2021.

Trước thềm năm mới, đại diện Tập đoàn Bamboo Capital, tôi xin kính chúc toàn thể nhân viên, các cổ đông, các đối tác, các khách hàng một năm 2021 luôn dồi dào sức khỏe, thành công, an khang và thịnh vượng.

BCG chia sẻ khó khăn Covid-19, trao quà cho các hộ dân nghèo

LỄ KÝ KẾT HỢP TÁC ĐẦU TƯ VÀO CÁC DỰ ÁN NĂNG LƯỢNG TÁI TẠO GIỮA BCG ENERGY VÀ LEADER ENERGY

Ngày 05/12/2020, tại văn phòng Tập đoàn Bamboo Capital, đã diễn ra lễ ký kết hợp tác đầu tư vào các dự án năng lượng tái tạo giữa BCG Energy – Công ty thành viên trực thuộc Tập đoàn Bamboo Capital và Leader Energy Pte Limited, một công ty năng lượng có trụ sở chính tại Singapore.

Lễ ký kết online giữa BCG Energy và Leader Energy

BCG Energy được thành lập năm 2017, đã trở thành một trong những doanh nghiệp tiên phong đón đầu xu hướng phát triển năng lượng tái tạo tại Việt Nam. BCG Energy không ngừng hợp tác với các đối tác quốc tế uy tín và chuyên nghiệp cùng triển khai các dự án năng lượng lớn theo 3 loại hình: các dự án nguồn phát năng lượng mặt trời quy mô lớn trên mặt đất và nổi; năng lượng mặt trời áp mái; và năng lượng gió.

Leader Energy được thành lập năm 1994. Đến nay, Leader Energy đã có hơn 20 năm kinh nghiệm trong ngành năng lượng. Thành công của bước đột phá đầu tiên vào ngành điện ở Campuchia đã thúc đẩy sự phát triển của Leader Energy trong những năm tiếp theo. Leader Energy đã phát triển và đầu tư thêm các dự án năng lượng tái tạo ở Campuchia, Việt Nam và Malaysia. Hiện nay, Leader Energy tiếp tục thực hiện tầm nhìn của mình về việc xây dựng một danh mục cân bằng giữa công nghệ thế hệ mới và đa dạng hóa địa lý tại các thị trường tăng trưởng cao của Đông Nam Á theo cách thức an toàn, bền vững và có trách nhiệm với môi trường.

BCG Energy dần khẳng định được vị thế của mình trong mảng năng lượng tái tạo tại Việt Nam khi tiếp tục gọi vốn thành công trên thị trường quốc tế sau lần gọi vốn thành công 5,0 triệu USD từ Hanwha Energy năm 2019 dưới hình thức phát hành trái phiếu chuyển đổi bởi BCG Energy và các công ty thành viên. Lần này, BCG Energy đã gọi vốn thành công 43,6 triệu USD tương đương với hơn 1.018 tỷ đồng từ Leader Energy (Vietnam) dưới dạng trái phiếu chuyển đổi để đầu tư vào mảng năng lượng tái tạo của BCG.

Đại diện các bên tham dự đã ký kết bằng hình thức trực tuyến do diễn biến phức tạp của đại dịch Covid-19 với sự tham dự của lãnh đạo cấp cao nhất của hai Tập đoàn. Ngoài ra, cùng tham dự lễ ký kết còn có các đại diện từ KPMG Singapore và KPMG Việt Nam tham gia với vai trò tư vấn hỗ trợ huy động vốn trên thị trường quốc tế của BCG Energy.

Liên tục nhận được sự quan tâm từ các nhà đầu tư quốc tế, BCG Energy đã khẳng định được năng lực và tầm nhìn của mình trong ngành năng lượng tái tạo. Năm 2019, BCG Energy thành công đưa vào khai thác thương mại các dự án năng lượng mặt trời BCG – CME Long An 1 & 2 (Long An) với tổng công suất lần lượt là 40,6 MW và 100,5 MW. Năm 2020, công ty đã đưa vào vận hành thương mại Nhà máy điện mặt trời Phù Mỹ (Bình Định) giai đoạn 1 với công suất 216 MW (tổng công suất thiết kế 330 MW, 114 MW còn lại dự kiến hoàn thành trước 28/02/2021); nhà máy VNECO (Vĩnh Long) công suất 49,3MW. Bên cạnh đó, công ty còn đang phát triển một loạt các dự án điện mặt trời áp mái với tổng công suất lên đến 50MW tại các khu công nghiệp, khu chế xuất ở nhiều tỉnh thành phía nam. Đối với năng lượng gió, công ty sở hữu các danh mục dự án lên đến 550MW ở Cà Mau, Sóc Trăng và Trà Vinh. BCG Energy đặt kỳ vọng đến năm 2025 tổng công suất các dự án năng lượng triển khai thành công sẽ đạt mốc 2,3GW.

LỄ RA QUÂN KING CROWN INFINITY – BIỂU TƯỢNG KIẾN TẠO TƯƠNG LAI KHU ĐÔNG

Quy tụ hơn 1.000 chiến binh sales tinh nhuệ từ những tên tuổi phân phối, đại lý uy tín trên địa bàn TP.HCM, Lễ ra quân King Crown Infinity ngày 16/12/2020 thu hút sự quan tâm đặc biệt từ toàn thị trường BĐS, truyền động lực, nhiệt huyết và niềm tin không chỉ tới đông đảo đội ngũ tư vấn bán hàng mà cả giới đầu tư và những khách hàng đang tìm kiếm một dự án xứng tầm thật sự.

Không khí sôi động tại Lễ ra quân dự án King Crown Infinity

Phá tan không khí trầm lắng của một năm nhiều biến động, các chuyên gia tư vấn và đội ngũ sales tinh nhuệ đều kỳ vọng King Crown Infinity sẽ tạo nên một "cơn sốt" trên thị trường vào thời khắc chuyển giao giữa năm cũ và năm mới, tiếp thêm động lực để thị trường bất động sản khu Đông phát triển rực rỡ hơn trong năm 2021.

Toàn cảnh buổi lễ kick off

❖ King Crown Infinity – khởi nguồn những giấc mơ kiến tạo

Với quy mô lên tới gần 1,3ha, khu phức hợp thương mại và căn hộ cao cấp với tòa tháp đôi cao 30 tầng này là dự án được Công ty Cổ phần BCG Land – thành viên Tập đoàn Bamboo Capital ấp ủ và dành nhiều tâm huyết phát triển. Sở hữu vị trí vàng tọa độ kim cương ngay trục đường huyết mạch Võ Văn Ngân giữa trái tim thành phố sáng tạo, King Crown Infinity là đứa con cưng được BCG Land đầu tư "khủng" và bài bản, với mong muốn kiến tạo nên giá trị sống chuẩn mực trên thị trường bất động sản cao cấp.

Đây chính là nơi bắt đầu của những giấc mơ kiến tạo, một cuộc sống thật sự khác biệt, đẳng cấp nhưng vẫn mang sắc xanh trong lành, giao hòa thiên nhiên, mang đến niềm kiêu hãnh cho chủ nhân khi sở hữu một biểu tượng của thành phố tương lai.

Vườn treo trên không đầy cảm hứng nghệ thuật ở King Crown Infinity

Lần đầu tiên tại Việt Nam, một dự án đẳng cấp với phố đi bộ trong nhà lấy cảm hứng từ Nam Ba Park của Thành phố Osaka – Nhật Bản, sẽ mang đến cho phân khúc bất động sản hạng sang một diện mạo mới với quần thể kiến trúc xanh kết hợp với vườn treo có view nhìn ngút ngàn 3 mặt hướng sông. Cùng với công nghệ chiếu sáng FAÇADE hàng đầu, màn hình LED công nghệ Anamorphic Illusion đầu tiên tại Việt Nam, công nghệ kính 2 lớp cường lực phản quang… tạo cho King Crown Infinity đặc trưng tuyệt tác như một ánh mặt trời rực rỡ tại khu Đông, bừng sức sống và trở thành tâm điểm của mọi ánh nhìn mà không sản phẩm nào có thể sánh cùng.

❖ King Crown Infinity là dự án khởi nguồn của những giấc mơ kiến tạo

Thêm vào đó, khối đế thương mại của dự án được xây dựng với chất liệu bê tông cốt sợi thủy tinh độ bền cao và thân thiện với môi trường, cùng với hệ thống 25 tiện ích nội khu phong phú giúp dự án không chỉ sang trọng ở bên ngoài mà còn đẳng cấp ở bên trong, nâng tầm giá trị sống và khẳng định dấu ấn cá nhân cho chủ nhân sở hữu.

Được kỳ vọng trở thành công trình biểu tượng độc tôn của khu Đông thành phố, King Crown Infinity với 2 tòa tháp cao 30 tầng Apollo và Artemis cũng hứa hẹn góp phần thay đổi và thúc đẩy diện mạo khu vực Thủ Đức, đưa khu vực này trở thành tâm điểm mới của thị trường bất động sản cao cấp.

Phối cảnh hai tòa tháp đôi ấn tượng của dự án King Crown Infinity

"Không chỉ bán những căn nhà, chúng tôi kiến tạo những tổ ấm với giá trị sống chuẩn mực. Ở đó, những cư dân của King Crown Infinity sẽ được sống an nhiên, hạnh phúc trong môi trường hiện đại, trong lành và ngập tràn sắc xanh với cộng đồng ưu tú, thượng lưu cùng đẳng cấp", đại diện BCG Land chia sẻ.

Cũng tại buổi lễ, bên cạnh những chia sẻ giàu giá trị thông tin về dự án như chất lượng công trình, tiến độ thi công, kế hoạch triển khai, chính sách bán hàng cùng các chương trình ưu đãi "khủng"... chủ đầu tư mong muốn truyền nhiệt huyết, cảm hứng, tạo niềm tin mạnh mẽ về một dự án độc tôn, chiếm lĩnh thị trường cùng các đơn vị kinh doanh hàng đầu thông qua nghi thức trao chứng nhận với các đại lý chiến lược. Các đại lý với những biến binh sales tinh nhuệ chính là những đại sứ thông tin của dự án, đóng vai trò cầu nối tuyệt vời, giúp khách hàng có được sự thấu hiểu sâu sắc vào BCG Land cũng như lựa chọn dự án King Crown Infinity, một dự án giá trị để AN CƯ và ĐẦU TƯ.

Để "truyền lửa" cho hàng ngàn chiến binh sales có thêm sức mạnh trong ngày ra quân bách chiến bách thắng, những phần quà hết sức giá trị, thiết thực cũng đã được chủ đầu tư trao tặng cho những vị khách mời may mắn.

Trong bối cảnh thị trường chung trầm lắng, King Crown Infinity như làn gió mới thổi vào phân khúc bất động sản hạng sang tại Thành phố Thủ Đức, được kỳ vọng trở thành "bom tấn" trên thị trường BĐS cuối năm 2020, đầu 2021.

LỄ KÝ KẾT HỢP ĐỒNG VÀ KHỞI ĐỘNG DỰ ÁN TRIỂN KHAI HỆ THỐNG QUẢN TRỊ DOANH NGHIỆP ERP GIỮA BCG VÀ XBOSS

Vào ngày 16 tháng 12 vừa qua, buổi lễ ký kết về việc chính thức khởi động dự án triển khai hệ thống quản lý XBOSS-ERP đã được diễn ra tại trụ sở của Tập đoàn Bamboo Capital. Buổi lễ có sự tham gia của ông Nguyễn Thế Tài - Phó chủ tịch hội đồng quản trị kiêm Tổng giám đốc Công ty cổ phần Bamboo Capital và ông Trần Văn Giang - Giám đốc Công ty TNHH Giải pháp Công nghệ XBOSS, cùng các thành viên trong ban quản trị dự án.

Đại diện Bamboo Capital - ông Nguyễn Thế Tài (trái) và đại diện XBOSS - ông Trần Văn Giang (phải)

Được thành lập từ năm 2011, cho đến nay, Bamboo Capital đã trở thành một trong những tập đoàn đa ngành hàng đầu Việt Nam với hơn 30 công ty thành viên và liên kết. Trong bối cảnh nền kinh tế trong nước có những chuyển biến tích cực, Tập đoàn Bamboo Capital với vị thế một trong những công ty đầu tư đa ngành hàng đầu Việt Nam, bằng sự nhiệt huyết và kinh nghiệm đã và đang chủ động chuyển mình, vận dụng tiềm lực vốn có nhằm tăng cường sức hút, sẵn sàng gia nhập sự thay đổi của thị trường.

Sứ mệnh của BCG là không ngừng xây dựng lòng tin và giá trị cho đối tác, khách hàng, cổ đông và cán bộ công nhân viên thông qua việc phát triển dự án đồng thời hiện thực hóa thành công các cơ hội kinh doanh dựa trên nền tảng kinh nghiệm, các mối quan hệ vững chắc và những hiểu biết sâu rộng về văn hóa địa phương cũng như quốc tế.

Các lĩnh vực hoạt động chính của Bamboo Capital bao gồm: Sản xuất - Nông nghiệp; Xây dựng - Thương mại; Cơ sở hạ tầng - Bất động sản và Năng lượng tái tạo.

Ông Nguyễn Thế Tài chia sẻ: "Để một dự án triển khai giải công nghệ thành công, các thành viên tham gia dự án cần có ý thức, làm tròn trách nhiệm và chỉn chu trong từng chi tiết giai đoạn thiết kế ". Cũng chính vì vậy mà Bamboo Capital đã chọn XBOSS là đơn vị đồng hành trong hành trình chuyển đổi số của doanh nghiệp, bởi hiệu quả mà giải pháp XBOSS mang lại đã được bảo chứng bởi sự thành công của nhiều doanh nghiệp khác.

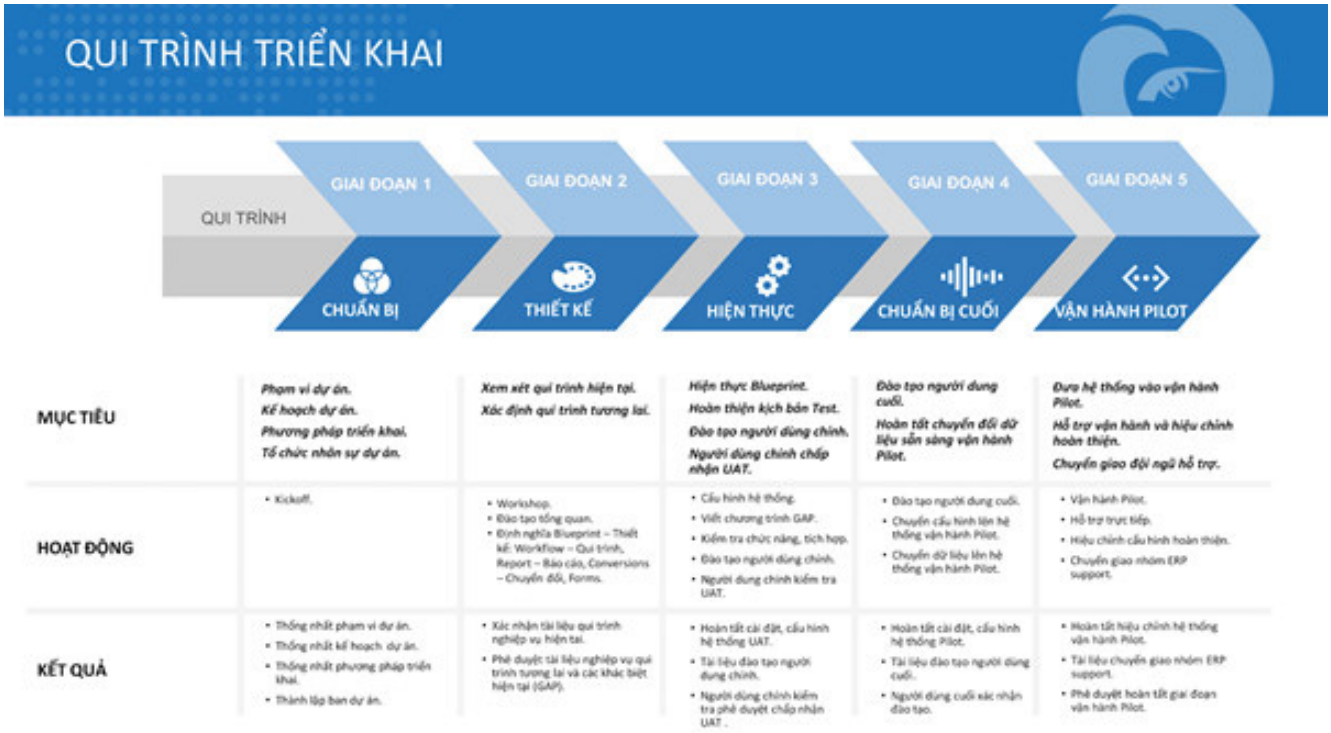

Quá trình triển khai dự án ERP cho Bamboo Capital sẽ gồm 5 giai đoạn chính

Dự kiến dự án triển khai hệ thống quản lý XBOSS-ERP cho Bamboo Capital sẽ hoàn thành vào quý I năm 2022.

Đội ngũ XBOSS tham gia triển khai dự án ERP cho Bamboo Capital

"Phần mềm XBOSS-ERP hỗ trợ kết nối dữ liệu chặt chẽ giữa các phòng ban và báo cáo chính xác hơn , từ đó giúp quản trị rủi ro hiệu quả , đặc biệt là các doanh nghiệp hoạt động trong lĩnh vực đầu tư", ông Trần Văn Giang chia sẻ. Với sự hỗ trợ đắc lực từ hệ thống quản lý doanh nghiệp XBOSS-ERP, Bamboo Capital hứa hẹn sẽ gặt hái được nhiều thành công hơn trong tương lai.

BCG ENERGY THÀNH CÔNG ĐƯA GẦN 50 MW NĂNG LƯỢNG MẶT TRỜI ÁP MÁI VÀO KHAI THÁC THƯƠNG MẠI TRONG NĂM 2020

Sáng ngày 28/12/2020, Công ty Cổ phần Skylar – thành viên của BCG Energy – đã tổ chức lễ khánh thành hệ thống năng lượng mặt trời áp mái tại Công ty TNHH MTV Gỗ Khang Đạt thuộc Khu chế xuất Linh Trung 3, Tây Ninh.

Các đại biểu cắt băng khánh thành

Công ty Cổ phần Skylar – công ty thành viên trực thuộc BCG Energy hoạt động trong mảng năng lượng mặt trời áp mái – đã ký kết hợp đồng cung cấp và lắp đặt hệ thống điện mặt trời áp mái có công suất 6 MW với Công ty TNHH MTV Gỗ Khang Đạt và 2,3 MW Công ty TNHH MTV Gỗ Sheng He trước đó vào ngày 29/09/2020. Hai doanh nghiệp trên đều có cơ sở đặt tại Khu chế xuất Linh Trung 3, Tp. Tây Ninh. Toàn bộ quy mô 8,3 MW với tổng mức đầu tư hơn 150 tỷ đồng đã được hoàn thành và đưa vào khai thác thương mại sau 3 tháng thi công, lắp đặt.

Lễ khánh thành hệ thống năng lượng mặt trời áp mái được diễn ra ngay tại khuôn viên Công ty Gỗ Khang Đạt với sự tham gia của lãnh đạo địa phương, ban quản lý Khu chế xuất Linh Trung 3, ban lãnh đạo của Tập đoàn Bamboo Capital cùng các công ty thành viên và các đối tác chiến lược. Thông qua buổi lễ, BCG Energy cũng mong muốn gia tăng nhận thức của các doanh nghiệp về lợi ích của việc lắp đặt hệ thống điện mặt trời áp mái, từ đó thu hút thêm nhiều doanh nghiệp tham gia.

Toàn cảnh dự án Khang Đạt

Theo Bộ Công Thương, điện mặt trời áp mái là nguồn điện sạch, tái tạo có tính chất phân tán, quy mô nhỏ, được tiêu thụ tại chỗ, giảm tổn thất của quá trình truyền tải, phân phối, tận dụng hạ tầng lưới điện hiện có của ngành điện, có thời gian phát chủ yếu vào ban ngày, trong giờ cao điểm của hệ thống điện giúp giảm đỉnh phụ tải, tận dụng được diện tích mặt bằng mái nhà tại các khu dân cư, doanh nghiệp có sẵn cơ sở hạ tầng lưới điện đầy đủ, thuận tiện trong việc đấu nối, ít tác động đến quy hoạch và kế hoạch sử dụng đất. Bộ Công Thương phát động chương trình phát triển năng lượng mặt trời với mục tiêu đến cuối năm 2025 sẽ có 100.000 hệ thống điện mặt trời mái nhà, tương đương công suất 1.000 MWp được lắp đặt và vận hành trên toàn quốc.

Chỉ riêng trong năm 2020, BCG Energy đã đồng loạt triển khai và đưa vào khai thác thương mại hàng loạt các dự án năng lượng mặt trời áp mái trên địa bàn TP.HCM, Bình Dương, Tiền Giang, Bến Tre, Lâm Đồng, Quảng Ngãi, Bình Định… với tổng công suất lên đến gần 50 MW. Bên cạnh đó, Công ty hiện đang sở hữu danh mục các dự án hơn 100 MW đang trong quá trình chuẩn bị để triển khai. Mục tiêu của BCG Energy là hoàn thành 500 MW năng lượng mặt trời áp mái cho giai đoạn từ năm 2020 – 2024.

KHÁNH THÀNH NHÀ MÁY NĂNG LƯỢNG MẶT TRỜI VNECO VĨNH LONG 49.3 MW

Ngày 30/12/2020, BCG Energy đã tổ chức Lễ khánh thành Nhà máy năng lượng mặt trời VNECO Vĩnh Long có công suất 49,3 MW tại xã Trung Nghĩa, huyện Vũng Liêm, tỉnh Vĩnh Long. Lễ khánh thành được diễn ra trong không khí long trọng với sự có mặt của các đồng chí lãnh đạo tỉnh Vĩnh Long, đại diện Sở Công Thương Vĩnh Long, đại diện EVN và ban lãnh đạo BCG Energy.

Các khách mời thực hiện nghi thức bấm nút vận hành nhà máy

Nhà máy năng lượng mặt trời VNECO Vĩnh Long do Công ty TNHH MTV VNECO Điện mặt trời VNECO Vĩnh Long (thành viên của Công ty Cổ phần BCG Energy, trực thuộc Tập đoàn Bamboo Capital) chính thức khởi công xây dựng ngày 6/11/2020. Tới thời điểm hiện tại, đây là nhà máy điện mặt trời dưới 50 MW có thời gian thi công nhanh nhất Việt Nam. Dự án có tổng công suất 49,3 MW, được xây dựng trên diện tích 49,7 ha và có tổng mức đầu tư 1.156 tỷ đồng. Khi nhà máy đi vào hoạt động, sản lượng điện mỗi năm dự kiến đạt khoảng 70 triệu kW, tương đương lượng điện sử dụng cho 26.000 hộ dân và 19.000 tấn CO2 được giảm thải. Đây là dự án nằm trong quy hoạch phát triển điện lực tỉnh Vĩnh Long giai đoạn 2016- 2025, tầm nhìn đến 2035.

Các khách mời chụp ảnh lưu niệm tại lễ khánh thành

Theo Sở Công Thương, tỉnh Vĩnh Long có tiềm năng bức xạ khoảng 4,67 kWh/m2 ngày. Thời gian chiếu sáng bình quân năm đạt 2.550-2.700 giờ/năm. Đây là điều kiện thuận lợi cho phát triển các dự án điện mặt trời khu vực. Nhà máy VNECO Vĩnh Long là dự án khởi đầu cho các dự án năng lượng mặt trời tại Vĩnh Long, sẽ góp phần quan trọng vào việc tăng trưởng kinh tế, tạo công ăn việc làm tại địa phương, góp phần ổn định an sinh xã hội. Hơn thế nữa, dự án sẽ bổ sung nguồn năng lượng dồi dào vào hệ thống lưới điện quốc gia, đảm bảo an ninh năng lượng, đồng thời đóng góp vào nỗ lực chung trong việc bảo vệ tài nguyên, môi trường.

Phát biểu tại buổi lễ, ông Phạm Minh Tuấn - Tổng giám đốc điều hành BCG Energy cam kết: "BCG Energy sẽ thực hiện đúng vai trò và trách nhiệm của một trong những doanh nghiệp phát triển điện mặt trời lớn nhất Việt Nam. Luôn vận hành nhà máy đúng quy định, không gây ra ô nhiễm môi trường trong giai đoạn vận hành, đặc biệt là luôn bảo vệ môi trường trong quá trình thay thế và xử lý tấm pin".

NHÀ MÁY ĐIỆN MẶT TRỜI PHÙ MỸ HÒA LƯỚI ĐIỆN QUỐC GIA

Ngày 31/12/2020, Nhà máy Năng lượng mặt trời Phù Mỹ đã đóng điện thành công và chính thức hòa lưới điện quốc gia sau bảy tháng khởi công. Tính đến thời điểm này, đây là dự án nhà máy năng lượng mặt trời có quy mô lớn nhất tỉnh Bình Định.

Nhà máy Năng lượng mặt trời Phù Mỹ được Công ty CP Phát triển tầm nhìn năng lượng sạch (NLS) – Công ty thành viên trực thuộc BCG Energy khởi công xây dựng tại xã Mỹ An và Mỹ Thắng, huyện Phù Mỹ, tỉnh Bình Định vào ngày 29/5/2020. Đây là Nhà máy Năng lượng mặt trời có quy mô lớn nhất Bình Định với tổng mức đầu tư hơn 6.200 tỉ đồng, được xây dựng trên diện tích 380 ha. Tổng công suất thiết kế là 330 MW, chia thành 2 giai đoạn bao gồm 3 nhà máy với công suất lần lượt là: 120 MW, 110 MW và 100 MW.

Đây là Nhà máy Năng lượng mặt trời có quy mô lớn nhất Bình Định với tổng mức đầu tư hơn 6.200 tỉ đồng, được xây dựng trên diện tích 380 ha.

Chỉ trong vòng bảy tháng thi công kể từ ngày 29/5/2020, đến ngày 31/12/2020, Nhà máy điện mặt trời Phù Mỹ đã đưa vào khai thác thương mại 216 MW trên tổng công suất 330 MW. Dự kiến, trước ngày 28/02/2021, Nhà máy điện mặt trời Phù Mỹ sẽ đóng điện 114 MW còn lại. Với việc đóng điện thành công và được công nhận ngày vận hành thương mại (COD) vào 31/12/2020, 216 MW đầu tiên nối lưới của Nhà máy Phù Mỹ sẽ được hưởng mức giá mua điện là 7,09 UScent/kWh theo Quyết định 13/2020/QĐ-TTg. Khi nhà máy đi vào hoạt động toàn bộ, ước tính sẽ đạt sản lượng điện khoảng 520 triệu kWh mỗi năm, tương đương mức sử dụng của 200.000 hộ dân, đồng thời giúp giảm phát thải khoảng 146.000 tấn CO2.

Quá trình xây dựng dự án diễn ra trong thời điểm đại dịch Covid-19 bùng phát khắp thế giới đã gây ra nhiều khó khăn. Tuy nhiên, với quyết tâm cao độ Công ty BCG Energy đã tháo gỡ các khó khăn và xuất sắc hoàn thành dự án vượt tiến độ ban đầu khi đưa vào khai thác thương mại 216 MW (chỉ tiêu đề ra cho giai đoạn 1 của dự án là 129 MW). Điều này là minh chứng rõ ràng nhất cho năng lực triển khai dự án của Tập đoàn Bamboo Capital nói chung, cũng như BCG Energy và các công ty thành viên trực thuộc nói riêng.

Với việc đóng điện ngày 31/12/2020, 216 MW đầu tiên nối lưới của Nhà máy Phù Mỹ sẽ được hưởng mức giá mua điện là 7,09 UScent/kWh

Trong bối cảnh năng lượng khan hiếm như hiện nay, việc một nhà máy năng lượng tái tạo với công suất lớn như Nhà máy Năng lượng mặt trời Phù Mỹ đi vào hoạt động sẽ tạo ra nguồn điện ổn định cho hoạt động sản xuất kinh doanh, phát triển kinh tế đất nước. Bên cạnh đó, dự án còn đóng góp vào ngân sách, tạo ra hàng ngàn việc làm tại địa phương tỉnh Bình Định. Qua đó, góp phần nâng cao và cải thiện đời sống nhân dân, ổn định an sinh xã hội và bảo vệ môi trường sinh thái.

BCG Energy là doanh nghiệp tiên phong dẫn đầu xu hướng phát triển năng lượng sạch tại Việt Nam. BCG Energy dần khẳng định được vị thế của mình trong mảng năng lượng tái tạo tại Việt Nam khi liên tục gọi vốn thành công trên thị trường quốc tế. Đầu tháng 12/2020 BCG Energy đã gọi vốn thành công 43,6 triệu USD tương đương 1.018 tỷ đồng từ Leader Energy (Việt Nam) dưới dạng trái phiếu chuyển đổi để đầu tư vào mảng năng lượng tái tạo của BCG.

❖ Thông tin thêm BCG Energy:

BCG Energy là công ty thành viên trực thuộc Tập đoàn Bamboo Capital. Nhận thấy tốc độ tăng trưởng nhanh chóng của thị trường năng lượng tái tạo tại Việt Nam, BCG Energy được thành lập nhằm nắm bắt cơ hội phát triển trong lĩnh vực này và đồng thời đóng vai trò làm trụ cột cho sự tăng trưởng dài hạn của Bamboo Capital Group.

BCG Energy luôn áp dụng các công nghệ tiên tiến nhất, cùng thiết kế và giải pháp tối ưu nhất, nhằm tối đa hóa sản lượng điện sản xuất và sử dụng hiệu quả diện tích lắp đặt. Thời gian qua, Công ty đã thành công triển khai một số dự án tiêu biểu như: BCG-CME Long An 1 40,6 MW, BCG-CME Long An 2 100,5 MW, VNECO Vĩnh Long 49,3 MW và hàng loạt các dự án năng lượng mặt trời áp mái với tổng công suất lên đến gần 50 MW.

Thời gian tới, BCG Energy sẽ tiếp tục triển khai các dự án năng lượng mặt trời, năng lượng gió trên địa bàn tỉnh Gia Lai, Long An, Sóc Trăng, Trà Vinh và Cà Mau. Mục tiêu đến năm 2025, BCG Energy sẽ đưa vào khai thác thương mại các dự án có tổng sản lượng điện lên đến 2 GW.

LIKE AND SHARE

❖ **Bài thơ "Cảm xúc mùa đông" của anh Đào Thanh Bình (Ủy ban kiểm toán BCG)**

Cảm xúc mùa đông

Một chút gì trong cái rét mùa Đông
Đến công ty sáng nay lòng anh rất lạ
Khuôn mặt bạn bè hồng lên trẻ quá!
Mắt long lanh, môi chúm một nụ cười…

Một chút gì nghe thân thiết em ơi
Ánh mắt trao thay lời anh muốn nói…
BCG chúng ta niềm tin yêu phơi phới
Đóa tình yêu vừa chớm nở, ngỡ ngàng…

Một chút gì cho lưu luyến ta mang
Tòa nhà Quốc Hương chìm trong sương mỏng mảnh
Con đường quen và bóng ai duyên dáng
Em đi đâu, về nơi ấy ai chờ ?

Một chút gì anh góp nhặt làm thơ
Mừng Bamboo Capital định hình chiến lược
Có phải rét là niềm vui báo trước
Mùa cưới em ơi, mùa Xuân ấm đang về…

Tháng 12/2020

ĐÀO THANH BÌNH

❖ Hình ảnh Chương trình Trao quà cho nhau – Giáng sinh nhiệm màu

Ngày 24/12/2020, tại phòng họp lớn của văn phòng BCG và văn phòng TRACODI đã diễn ra chương trình Trao quà cho nhau – Giáng sinh nhiệm màu. Trong không khí nô nức, vui tươi mùa Giáng sinh, các cán bộ, nhân viên công ty đã cùng nhau ngồi lại hàn huyên, thưởng thức finger food và trao nhau những món quà, lời chúc ý nghĩa.

BCG BAMBOO CAPITAL

HELIOS · NH Furniture · TRACODI · BCG LAND · BCG ENERGY

VINACAFE · SAO SÁNG · NTV ENERGY · PEGAS · Skylar · TRACODI · BOT830 · TAPIOTEK · THANH PHUC · Indochina Hoi An BEACH VILLAS

LỜI NGỎ CỦA BAN BIÊN TẬP

Các anh chị thân mến!

Để bản tin nội bộ của Tập đoàn ngày một hoàn thiện hơn, mong các anh chị hãy đóng góp hình ảnh, tin tức mới nhất của đơn vị mình về cho Ban Truyền thông trước ngày 5 hằng tháng theo thông tin dưới đây:

Ông Đỗ Ngọc An - an.dn@bamboocap.com.vn
Bà Trần Thị Ý Thi - thi.tty@bamboocap.com.vn

Ban Truyền thông

Bamboo Capital Group

Văn phòng đại diện: 72 Lê Thánh Tôn, Phường Bến Nghé, Quận 1, Tp. Hồ Chí Minh
Văn phòng làm việc: 27C Quốc Hương, Phường Thảo Điền, Quận 2, Tp. Hồ Chí Minh
Điện thoại: +84 8 62.680.680
Fax No: +84 8 62.99.11.88
Website: bamboocap.com.vn
Facebook: facebook.com/BambooCapitalGroup
Youtube: youtube.com/BambooCapitalGroup